

Mesajul directorului general al C.N.A.I.R., Cristian PISTOL, pentru participanții la Congresul A.P.D.P. 2026

Distinși invitați,

Stimate Doamne/ Stimați Domni,

În calitate de Prim Delegat al României, îmi revine deosebita onoare de a susține organizarea acestui congres dedicat domeniului rutier.

Domeniul rutier este un sector esențial pentru dezvoltarea economică, siguranța cetățenilor și conectivitatea comunităților. Acest eveniment creează un cadru valoros de dialog, schimb de experiență și prezentare a celor mai noi soluții tehnice, legislative și manageriale din domeniu și aduce la aceeași masă factorii cheie în dezvoltarea infrastructurii rutiere a țării, respectiv cercetarea, proiectarea, managementul, execuția, administrarea și întreținerea.

Ultimii ani au marcat progrese semnificative în dezvoltarea infrastructurii rutiere din România. Anul 2024 a fost unul record, cu aproximativ 200 de km de autostrăzi și drumuri expres deschiși circulației, iar în 2025 au mai fost adăugați peste 140 de km noi, în prezent România dispunând de o rețea de peste 1.400 km de drumuri de mare viteză.

Totodată, în prezent se află în derulare contracte de execuție / proiectare și execuție lucrări pentru aproximativ 650 km de autostrăzi și drumuri expres, confirmând o dinamică accelerată a investițiilor în acest sector.

Printre realizările notabile din domeniul infrastructurii rutiere din România se numără finalizarea integrală a Drumului Expres Craiova–Pitești, finalizarea unor tronsoane importante din Autostrada Municipiului București (A0), avansul semnificativ al Autostrăzii Moldovei (A7). Aceste investiții contribuie la reducerea timpilor de deplasare, creșterea siguranței rutiere și dezvoltarea regională echilibrată.

Amintesc în acest context situațiile geopolitice – criza COVID, Războiul din Ucraina, criza energetică, care, contrar blocajelor create la nivel european și mondial, au fost gestionate cu responsabilitate, fiind depășite toate impedimentele, printr-o activitate de management orientată spre soluții. Am avut alături o echipă de profesioniști, care, printr-un management adecvat, au contribuit la implementarea în termen și în condiții de calitate.

De asemenea, într-un context caracterizat de evoluții tehnologice rapide, cerințe tot mai ridicate privind siguranța rutieră și nevoia de infrastructură durabilă, cooperarea între specialiști, autorități și mediul privat devine mai importantă ca oricând. Congresul oferă oportunitatea de a analiza provocările actuale și de a identifica direcții concrete pentru dezvoltarea și modernizarea rețelei rutiere. Pe parcursul lucrărilor, vor fi abordate teme de interes major, precum inovațiile în construcția și întreținerea drumurilor, digitalizarea proceselor, mobilitatea sustenabilă, precum și cadrul legislativ necesar susținerii acestor transformări. Contribuțiile dumneavoastră vor fi esențiale pentru conturarea unor soluții eficiente și aplicabile. Aprecieri participarea și vă invităm să rămâneți implicați pentru a consolida impactul congresului asupra drumurilor din România.



Cristian PISTOL, director general al C.N.A.I.R., președinte de onoare al A.P.D.P.

Mesaj de invitație – Președintele Asociației Profesionale de Drumuri și Poduri din România: Cel de-al XVII-lea Congres Național de Drumuri și Poduri Brașov, septembrie 2026

Stimați colegi, distinși invitați și parteneri ai comunității rutiere, Cel de-al XVII-lea Congres Național de Drumuri și Poduri, care va avea loc în septembrie 2026, la Brașov, îmi oferă deosebitul prilej de a vă invita să participați la activitățile acestei manifestări de tradiție, definitivă pentru evoluția profesiei noastre și pentru dezvoltarea infrastructurii rutiere din România.

Ediția din acest an se desfășoară într-un moment în care țara noastră traversează una dintre cele mai accelerate perioade de investiții în infrastructura de transport din ultimele decenii. Extinderea rețelei de autostrăzi și drumuri expres, modernizarea drumurilor naționale și județene, digitalizarea proceselor de proiectare și execuție, introducerea conceptelor de infrastructură verde, reziliență climatică, mobilitate inteligentă și management digital al rețelei rutiere reprezintă direcții majore care definesc prezentul și viitorul domeniului nostru.

În ultimii ani, România a făcut pași importanți în: – adoptarea standardelor europene privind sustenabilitatea și siguranța rutieră, – utilizarea materialelor inovatoare și a tehnologiilor avansate de monitorizare, – integrarea conceptelor de *digital twin*, senzori inteligenți și analiză predictivă, – dezvoltarea unei infrastructuri adaptate schimbărilor climatice și cerințelor de mobilitate ale societății moderne.

Congresul de la Brașov va constitui cadrul ideal pentru a analiza aceste evoluții, pentru a prezenta rezultatele cercetării și ale proiectelor majore aflate în derulare și pentru a identifica direcțiile strategice care vor ghida dezvoltarea rețelei rutiere în următorul deceniu. Vom dezbate aplicarea celor mai performante tehnici în proiectare, construcție, întreținere și exploatare, cu scopul de a oferi factorilor de decizie recomandări solide pentru consolidarea unei infrastructuri rutiere moderne, eficiente și sigure.

Pe lângă sesiunile tehnice, participanții vor avea ocazia să viziteze obiective reprezentative din zona Brașovului, să cunoască exemple de bune practici și să descopere frumusețile unei regiuni cu tradiție tehnică și cu un rol strategic în rețeaua rutieră națională.

Sunt convinsă că prezența dumneavoastră la această manifestare de referință va constitui o experiență profesională valoroasă și un prilej de dialog între specialiști, cercetători, administratori și reprezentanți ai industriei.

Vă invit cu deosebită considerație să participați la Congresul Național de Drumuri și Poduri – Brașov 2026, pentru a continua împreună tradiția excelenței în domeniul infrastructurii rutiere din România.



Președintele Asociației Profesionale de Drumuri și Poduri din România, Liliana HORGA

COMITETUL ȘTIINȚIFIC

Președinte

- prof. dr. ing. Gheorghe LUCACI - U.P. Timișoara

Vicepreședinte

- conf. dr. ing. Gavril HODA - U.T. Cluj-Napoca

Membri

- conf. dr. ing. Valentin ANTON - U.T.C. București
- prof. dr. ing. Florin BELC - U.P. Timișoara
- prof. dr. ing. Vasile BOBOC - U.T. Gh. Asachi Iași
- prof. dr. ing. Nicolae BOȚU - U.T. Gh. Asachi Iași
- șef lucrări dr. ing. Alexandru BRATU - U.T. Brașov
- conf. dr. ing. Adrian BURLACU - U.T.C. București
- șef lucrări dr. ing. Rodica CADAR - U.T. Cluj-Napoca
- conf. dr. ing. Corina CHIOTAN - U.T.C. București
- prof. dr. ing. Claudiu Cristian COMISU - U.T. Gh. Asachi Iași
- conf. dr. ing. Mircea CONȚIU - U.T. Brașov
- conf. dr. ing. Ciprian COSTESCU - U.P. Timișoara
- prof. dr. ing. Mihai ILIESCU - U.T. Cluj-Napoca
- conf. dr. ing. Ștefan GUȚIU - U.T. Cluj-Napoca
- prof. dr. ing. Mădălina STOIAN - U.T.C. București
- prof. dr. ing. Eduard PETZEK - U.P. Timișoara

COMITETUL DE ORGANIZARE

Președinte:

– ing. Liliana HORGA - Președinte A.P.D.P. România

Vicepreședinți

- ing. Cristian PISTOL - Director general C.N.A.I.R. S.A.
- Tudor Alexandru DUȚU - Director regional D.R.D.P. Brașov

Membri:

- ing. Ionuț ANCA - Filiala A.P.D.P. Brașov
- ing. Daniel ANTON - Filiala A.P.D.P. Brașov
- ing. Alexandru BRATU - Filiala A.P.D.P. Brașov
- Conf. dr. ing. Mircea CONȚIU - Univ. Tehnică Brașov
- ing. Timea HALMAGYI - Filiala A.P.D.P. Brașov
- ing. Gheorghe ISPAS - Filiala A.P.D.P. Brașov
- ing. Odeta MOLDOVANU - Filiala A.P.D.P. Brașov
- ing. Mihai Ioan ROZOREA - Filiala A.P.D.P. Brașov
- ing. Dan SUHANI - Filiala A.P.D.P. Brașov

Secretar:

– ing. Artemiza GRIGORAȘ

CONGRESELE NAȚIONALE DE DRUMURI ȘI PODURI DIN ROMÂNIA

- I. Sinaia, 06 – 07 Noiembrie 1970
- II. București, 25 – 26 Octombrie 1959
- III. Iași, 21 – 23 Martie 1974
- IV. Constanța, 30 Septembrie – 02 Octombrie 1976
- V. Timișoara, 06 – 08 Decembrie 1978
- VI. Tușnad, 08 – 09 Decembrie 1982
- VII. Pitești, 10 – 11 Octombrie 1986
- VIII. Cluj-Napoca, 05 – 06 Iunie 1990
- IX. Neptun, 06 - 07 Octombrie 1994
- X. Iași, 15 – 17 Septembrie 1998
- XI. Timișoara, 11 – 13 Septembrie 2002
- XII. București, 20 – 22 Septembrie 2006
- XIII. Poiana Brașov, 15 – 17 Septembrie 2010
- XIV. Cluj-Napoca, 10 – 13 Septembrie 2014
- XV. Iași, 19 – 22 Septembrie 2018
- XVI. Timișoara , 21 – 24 Septembrie 2022

Al XVII-lea Congres Național va avea loc la Brașov, în perioada 23-25 septembrie 2026

TEMELE CONGRESULUI

Tema 1 – Administrarea infrastructurii rutiere

Raportori temă - prof. dr. ing. **Gheorghe LUCACI** și conf. dr. ing. **Mircea CONȚIU**

Administrarea infrastructurii rutiere reunește lucrări care analizează modul în care rețeaua rutieră este planificată, operată, monitorizată și întreținută, cu accent pe eficiență, siguranță și utilizarea tehnologiilor modern, oferă o imagine coerentă asupra unei administrări moderne a infrastructurii rutiere, în care tehnologia, analiza structurală, evaluarea traficului și managementul strategic converg pentru o rețea rutieră performantă și durabilă.



Tema 2 – Siguranța rutieră

Raportori temă - conf. dr. ing. **Valentin ANTON** și ing. **Cristian ANDREI**

Siguranța rutieră reunește lucrări dedicate reducerii riscurilor rutiere prin evaluări tehnice, tehnologii moderne și măsuri operaționale integrate, oferă o perspectivă coerentă asupra siguranței rutiere, integrând evaluarea riscurilor, tehnologiile inteligente, soluțiile constructive și analiza comportamentului infrastructurii în condiții critice, cu accent pe prevenție și protejarea vieților omenești.

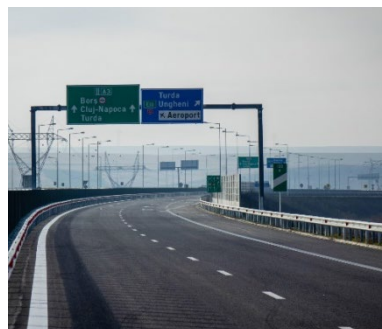

Tema 3 – Reziliența rețelelor rutiere și sustenabilitatea

Raportori temă - conf. dr. ing. **Gavril HODA** și dr. ing. **Alexandru BRATU**

Reziliența rețelelor rutiere și sustenabilitatea reunește lucrări dedicate creșterii rezilienței și sustenabilității infrastructurii rutiere, prin soluții tehnice durabile, optimizarea resurselor și adaptarea la condiții de mediu și trafic în schimbare, oferă o perspectivă integrată asupra modului în care reziliența și sustenabilitatea pot fi incluse în toate etapele ciclului de viață al infrastructurii rutiere, pentru o rețea robustă, adaptabilă și prietenoasă cu mediul.



BRAȘOV

Este unul dintre cele mai frumoase și bine conservate orașe medievale din România, situat în centrul țării, într-o zonă montană spectaculoasă.

Altitudinea medie este de aproximativ 600 metri, dar variază între 500 și peste 900 metri în zonele înalte (ex: cartierul Poiana Brașov) cartier care este și stațiune turistică.

Brașovul oferă un echilibru rar:

- aer curat și natură montană;
- patrimoniu istoric bine conservat;
- acces rapid la obiective precum Castelul Bran sau Cetatea Râșnov;
- infrastructură turistică bună.

Brașovul combină perfect istoria, natura și arhitectura:

- **Piața Sfatului** – centrul vechi, plin de viață, cu clădiri colorate



Este punctul central al centrului istoric din Brașov, fiind considerată unul dintre cele mai vizitate și emblematice locuri din România. Cunoscută în trecut sub numele german de Marktplatz, piața a servit timp de secole ca principal centru comercial unde se întâlneau negustorii din Transilvania, Țara Românească și Moldova.

- **Biserica Neagră** – cel mai mare edificiu gotic din România



Biserica Neagră este cel mai important monument de arhitectură gotică din România și simbolul emblematic al orașului Brașov. Construită între 1383 și 1477, aceasta deține titlul de cea mai mare biserică medievală din Europa de Sud-Est.

- **Strada Sforii** – una dintre cele mai înguste străzi din Europa



Este una dintre cele mai înguste străzi din Europa și un simbol iconic al centrului istoric. Aceasta face legătura între străzile Cerbului și Poarta Șchei.

- **Tâmpa** – muntele simbol al oraşului, accesibil pe jos sau cu telecabina



Situat chiar în inima oraşului și oferind cea mai cunoscută panoramă asupra centrului istoric. Cu o altitudine maximă de 960 de metri, acesta este declarat rezervație naturală datorită speciilor rare de plante și animale pe care le adăpostește.

- **Cetățuia Braşovului** – fortificație cu vedere panoramică



Aceasta este fortificația vizibilă pe dealul de deasupra centrului istoric. A fost construită inițial ca un turn de lemn în 1524, fiind ulterior extinsă într-o fortăreață de piatră cu patru bastioane.

- **Turnul Alb și Turnul Negru** – vestigii medievale.



Sunt două dintre cele mai importante puncte de observație și apărare ale vechii cetăți a Brașovului, situate pe Dealul Warthe. Ambele oferă panorame spectaculoase asupra centrului istoric și a Bisericii Negre.

- **Poiana Brașov** – stațiune montană renumită pentru schi și relaxare

Este cea mai mare și modernă stațiune montană din România, situată în Masivul Postăvaru, la o altitudine de 1.020 metri. Este destinația principală pentru sporturile de iarnă din țară, oferind cel mai extins domeniu schiabil și o infrastructură turistică de lux.



Cum ajungem la Brașov?



Având în vedere că Municipiul Brașov este unul dintre cele mai accesibile orașe din România, fiind conectat eficient prin rețeaua rutieră și feroviară cu principalele orașe din regiune, mai jos, veți regăsi detaliat toate traseele ilustrate:

BUCUREȘTI – BRAȘOV

Distanță: ~ 170 km

Durată:

Auto: 2h 30min – 3h (DN1)

Tren: 2h 30min – 3h

Microbuz: ~3h

Observații: este cea mai circulată rută; pot apărea întârzieri în weekend sau în sezonul turistic.

SIBIU – BRAȘOV

Distanță: ~ 140 km

Durată:

Auto: 2h 30min – 3h (DN1)

Tren: ~3h

Microbuz: ~3h

Observații: traseu montan.

TÂRGU MUREȘ – BRAȘOV

Distanță: ~ 180 km

Durată:

Auto: 3h – 3h 30min

Tren: 4h – 5h

Microbuz: ~3h 30min

Observații: traseu cu porțiuni montane și drumuri naționale.

BACĂU – BRAȘOV

Distanță: ~ 180 km

Durată:

Auto: 3h – 3h 30min

Tren: 4h – 5h

Microbuz: ~3h 30min

Observații: traseu ce traversează zona Carpaților Orientali.

✈️ ACCES INTERNAȚIONAL

Pentru participanții din afara țării, cele mai apropiate aeroporturi sunt:

- **București (OTP)** - cel mai mare aeroport, cele mai multe conexiuni
- **Sibiu**
- **Târgu Mureș**
- **Bacău**
- **Brașov (Ghimbav)** - aeroport local, în dezvoltare

După sosire, deplasarea către Brașov se poate face facil cu **trenul, auto sau microbuzul**, conform rutelor de mai sus.

Participanții din celelalte orașe ale țării pot ajunge la Brașov prin alegerea rutelor optime, utilizând rețeaua de drumuri naționale și autostrăzi, acolo unde infrastructura permite, în funcție de zona de plecare. Conectivitatea bună a regiunii asigură deplasări eficiente din toate direcțiile.

Unde ne cazăm?

Descoperiți locatiile noastre de cazare premium pentru congres și evenimente business in Brașov, fiecare oferind o experiență unică, adaptată nevoilor.



KRONWELL
Brasov Hotel

QOSMO
BRASOV HOTEL

KANOPIAN
Penthouse Hotel

KRONWELL
Brașov Hotel

QOSMO
BRASOV HOTEL

KANOPIAN
Penthouse Hotel



KRONWELL
Hotel Brasov

- Eleganță și rafinament
- Confort și servicii business de top
- La 5 minute de Centru

📍 Bulevardul Gării 7A



QOSMO
Hotel Brasov

- Design modern și stilat
- Conectat direct la viața urbană
- Parte din complexitatea Coresi

📍 Strada Zaharia Stancu 4



KANOPIAN
Penthouse Hotel

- Apartamente exclusiviste cu jacuzzi pe terasă
- Intimitate și confort premium
- Penthouse-uri moderne in zona Coresi

📍 Strada Zaharia Stancu 8F

KRONWELL HOTEL BRAȘOV

Business & Lifestyle Hotel

Hotel business & lifestyle premium din Brașov, ideal pentru cazare și organizarea de congrese. Recunoscut pentru servicii de top, facilități moderne și ratinguri excelente (9.7+).

Centrul Belaqua Spa & Wellness pune la dispoziție o infrastructură completă pentru relaxare, accesibilă contra cost:

- ✓ Piscină interioară încălzită, dotată cu șezlonguri ergonomice.
- ✓ Zonă termală: Saună finlandeză, baie turcească (hammam), cabină cu sare și dușuri emoționale (ploi tropicale).
- ✓ Servicii Spa: Masaje (de relaxare, spate, picioare, capilar), tratamente faciale și corporale, scrub-uri și împachetări.
- ✓ Fitness: Studio de fitness modern cu antrenor personal și cursuri de yoga.



Gastronomie și Socializare

Hotelul dispune de mai multe spații dedicate experiențelor culinare:

- ✓ Restaurant Adagio: Un spațiu elegant pentru preparate à la carte și gourmet.
- ✓ Couchette Traveller's Bistro: Oferă meniuri sănătoase cu produse proaspete, combinând bucătăria italiană, franceză și asiatică.
- ✓ C-Bar (Cigar Bar): Un loc ideal pentru relaxare cu băuturi fine și selecții de spirtoase.
- ✓ Madame Prallini: Cofetărie și patiserie proprie cu produse artisanale.

Facilități Camere și Business:

- ✓ Camerele sunt dotate cu tehnologie de ultimă oră și elemente de confort premium.
- ✓ Dotări Smart: Smart TV, WiFi gratuit, climatizare individuală și tabletă iPad în anumite camere.
- ✓ Confort: Saltele Serta Perfect Sleeper, lenjerie hipoalergenică, încălzire prin pardoseală în baie și meniu de perne.
- ✓ Business: Centru de conferințe și evenimente cu săli dedicate, precum și birou de lucru în camerele business.



Alte Facilități și Servicii:

- ✓ Divertisment: Masă de biliard, bowling, tenis de masă și cazinou în incintă.
- ✓ Pentru familii: Loc de joacă ("Happy Shark") și club pentru copii.
- ✓ Servicii adiționale: Parcare gratuită (inclusiv subterană), transfer la Poiana Brașov (la cerere), room service și spălătorie.

Kronwell Brașov este unul dintre cele mai apreciate hoteluri business din România, cu rating peste 9.7 și numeroase premii internaționale.

- ✓ 81 camere moderne
- ✓ Wi-Fi & facilități business
- ✓ Spa BELAQUA complet
- ✓ Restaurante premium

PREȚURI:

- ✓ Cameră single – 110 Euro
- ✓ Cameră dublă – 130 Euro



QOSMO HOTEL BRAȘOV

Smart Hospitality

Facilități cheie

- ✓ Parcare gratuită: Hotelul oferă parcare privată gratuită la fața locului.
- ✓ Dining: Include restaurantul Monark, care servește preparate din bucătăria internațională, un studio de cocktail-uri și mic dejun tip bufet.
- ✓ Centru de afaceri: Dispune de un centru de conferințe cu 7 săli de ședințe, ideale pentru evenimente corporate.
- ✓ Evenimente: Oferă servicii de concierge dedicate pentru organizarea nunților și ceremoniilor.
- ✓ Recepție 24/7: Servicii de recepție disponibile non-stop, bancomat și serviciu de concierge.
- ✓ Transport: Serviciu de transfer de la/la aeroport (contra cost).
- ✓ Internet: WiFi gratuit de mare viteză disponibil în întreaga proprietate.



Facilități camere

- ✓ Cele 128 de camere și 5 suite sunt dotate cu tehnologie integrată pentru o experiență personalizată
- ✓ Tehnologie: Sistem de iluminat adaptabil prin butoane touch-screen și Smart TV de 55 inch cu funcție de mirroring.
- ✓ Confort: Climatizare individuală, paturi King size cu saltele speciale Gruppo Formenti, izolare fonică de calitate superioară și perdele opace.
- ✓ Baie: Pereți din sticlă cu perdea electrică pentru intimitate, pardoseală încălzită, halate, papuci și oglindă anti-aburire.
- ✓ Alte dotări: Seif, minibar, facilități pentru prepararea ceaiului și cafea Illy din partea casei.



QOSMO Brașov redefinește experiența hotelieră prin design modern și servicii personalizate.

- ✓ Locație premium – Coresi District
- ✓ Camere smart & design contemporan
- ✓ Restaurante & lifestyle urban
- ✓ Acces spa & wellness

PREȚURI:

- ✓ Cameră single – 105 Euro
- ✓ Cameră dublă – 125 Euro



KANOPIAN PENTHOUSE HOTEL

Premium Apart-Hotel

Facilități principale și servicii

- ✓ Serviciu de spălătorie, livrare alimentară, curățătorie chimică
- ✓ Room service
- ✓ Parcare cu valet
- ✓ Încălzire în pardoseala
- ✓ Mașină de spălat vase
- ✓ Aragaz / Frigider și congelator
- ✓ Smart TV de 55" 4K în fiecare camera
- ✓ Sistem Smart Home
- ✓ Alarmă de Securitate
- ✓ Mic dejun (cost suplimentar)
- ✓ Transport personal exclusive
- ✓ Servicii de închiriere auto și transfer de aeroport



Proprietățile KANOPIAN sunt poziționate convenabil în inima Brașovului, cu cele mai emblematice obiective turistice într-o rază de câțiva kilometri. Te afli la doar 10 minute de mers cu mașina până la centrul istoric al orașului și la o distanță de 4 minute de mers pe jos până la cel mai mare mall din Transilvania, Coresi Shopping Resort. De asemenea, alte atracții râvnite din apropiere includ Paradisul Acvatic (2.3 km), Strada Sforii (4 km), Telecabina Tâmpa (6 km) sau Brașov Adventure Park (6.6 km), printre multe altele.

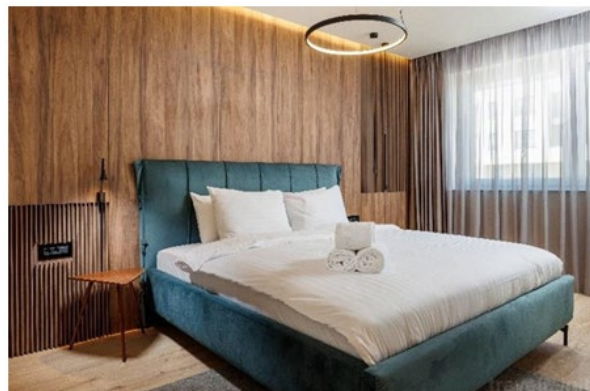

Hotel premium tip apart-hotel, situat în zona modernă Coresi, oferind o experiență exclusivistă de cazare, ideală pentru participanții la congrese și evenimente business.

- ✓ Apartamente 45–100 mp+
- ✓ Terase private & jacuzzi
- ✓ Smart technology
- ✓ Parcare & acces securizat

PREȚURI:

- ✓ Cameră single – 105 Euro
- ✓ Cameră dublă – 125 Euro



Unde ne cazăm?



HOTELURI PARTENERE

Confort și servicii pentru o sedere plăcută



LOCATII EXCELENTE

Aproape de punctele cheie ale orașului



EXPERIENȚĂ COMPLETĂ

Cazare de calitate pentru un eveniment de succes

Q
QOSMO
HOTEL
★★★★★

📍 Str. Zaharia Stancu nr. 2A
🚶 7 min de Centrul Civic
🚗 10 min de Piata Sfatului



Q
KANOPIAN
★★★★★

📍 Str. Zaharia Stancu 8F
🚶 7 min de Centrul Civic
🚗 10 min de Piata Sfatului



KRONWELL
BRASOV
★★★★★

📍 Bd. Gara nr. 7
🚶 3 min de Gara Brașov
🚗 10 min de Piata Sfatului

BRASOV



Natură și relaxare



Istorie și cultură



Acces facil și conectivitate



BRAȘOV

Un oraș. O experiență completă.

PROGRAM PERSOANE ÎNSOȚITOARE

Ce vizităm?



ORAȘUL SINAIA

La 49 km de Brașov găsim Orașul Sinaia. Sinaia este un oraș pitoresc situat în județul Prahova, la poalele Munților Bucegi, fiind una dintre cele mai cunoscute stațiuni montane din România. Supranumit „Perla Carpaților”, orașul este renumit pentru peisajele sale spectaculoase, aerul curat și atracțiile turistice deosebite.

Printre cele mai importante obiective se numără Castelul Peleş, fostă reședință regală, Mănăstirea Sinaia (care a dat și numele orașului), Castelul Pelisor, Cazinoul din Sinaia și Muzeul de Trenulețe Sinaia. Sinaia este, de asemenea, o destinație populară pentru sporturi de iarnă, datorită pâtiilor de schi din apropiere



Castelul Peleş



Castelul Peleş



Cazinoul Sinaia



Mănăstirea Sinaia

BRAN

Comuna Bran, situată în județul Brașov, și aflată la 30 km distanță față de Municipiul Brașov, este o altă destinație turistică populară din România, renumită pentru pitorescul său și pentru legătura cu legenda lui Dracula. Aflată la poalele Munților Bucegi și Piatra Craiului, satul oferă peisaje spectaculoase și aer curat de munte.

Atracția principală este Castelul Bran, o fortăreață medievală bine conservată, care atrage vizitatori din întreaga lume datorită arhitecturii sale impresionante și poveștilor misterioase asociate cu Vlad Țepeș. Pe lângă castel, turiștii pot explora tradițiile locale, produsele artizanale și bucătăria specifică zonei.

Bran este, de asemenea, un punct de plecare ideal pentru drumeții, activități în natură și descoperirea satelor autentice din Țara Bârsei.



Cheile Moieciului



Sanctuarul de urși Liberty



Castelul Bran